சமூக தகவல் வழங்குவோர்: fairfirst INSURANCE A FAIRFAX Company

உங்கள் வீட்டில் எவரேனும் COVID-19 தொற்றுப் பரவல் காரணமாக பாதிக்கப்பட்டால் எவ்வாறு முன்னாயத்தமாக இருப்பது

COVID-19 தொற்றுப் பரவல் உலகை பேரிடரில் தள்ளியுள்ளது. முறையான சமூகத் தூரப்படுத்தல் மற்றும் சுகாதார வழிமுறைகளைப் பின்பற்றி பாதுகாப்பாக இருப்பதற்கு நீங்கள் முயற்சி செய்தாலும், முன்னெச்சரிக்கையாக இருப்பது சிறந்தது.

எந்தவொரு சூழலுக்கும் அமைதியாகவும் சாமர்த்தியமாகவும் முகங்கொடுப்பதற்கு உங்களை தயார்ப்படுத்திக் கொள்ள இந்த வழிகாட்டல் உதவியாக அமையும்.

உங்கள் தொடர்புகளை தயார்ப்படுத்தி வைத்திருக்கவும்

சுகாதார தகவல்கள், சுகாதார பராமரிப்பு சேவைகள், உதவி அல்லது பொருட்கள் விநியோகம் தேவையெனில், உங்கள் பிரதேசத்தைச் சேர்ந்த நிறுவனங்களின் ஹொட்லைன் இலக்கங்கள் மற்றும் அவசர தொலைபேசி இலக்கங்களை அறிந்திருக்கவும்.

உங்கள் குடும்ப அங்கத்தவர்கள், நண்பர்கள், அயலவர்கள், சக ஊழியர்கள் மற்றும் இதர சமூக சேவைகள் அடங்கலாக அவசர தொடர்பு இலக்கங்களை தயார்ப்படுத்தி வைத்திருக்கவும்.

எவை தயார்நிலையில் இருக்க வேண்டும்

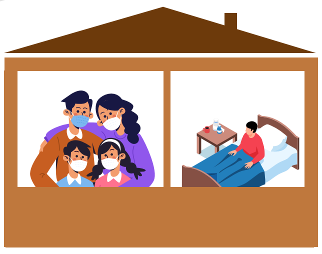

தொற்றுக்குள்ளான குடும்ப அங்கத்தவரை வீட்டினுள் தனிமைப்படுத்தி வைத்திருப்பதற்கும், ஏனையவர்களை பாதுகாத்துக் கொள்வதற்கும் அறை அல்லது தனிமைப்படுத்தல் பகுதியை தெரிவு செய்யவும்.

நீங்களும் உங்கள் குடும்பத்தாரும் போதியளவு மருந்துப் பொருட்கள் மற்றும் மருத்துவ முகக் கவசங்கள் மற்றும் தூய்மையாக்கிகள்/தொற்றுநீக்கிகள் போன்றவற்றை சில வாரங்களுக்கு போதுமானளவு கையிருப்பில் வைத்திருக்கவும்.

அத்தியாவசியப் பொருட்கள், போக்குவரத்து, மற்றும் சிறுவர் பராமரிப்பு போன்றவற்றில் உங்களுக்கு உதவுவதற்கு உதவி வலையமைப்பொன்றை ஏற்பாடு செய்யவும்.

ஆதாரம்: உலக சுகாதார ஸ்தாபனம்

மறுதலிப்பு: இந்த ஆவணத்தில் வழங்கப்பட்டுள்ள வழிகாட்டல்கள் உங்களையும், உங்கள் அன்புக்குரியவர்களையும் COVID-19 தொற்றிலிருந்து பாதுகாக்கும் வகையில் அமைந்துள்ளன. இந்த ஆவணத்தில் காணப்படும் ஏதேனும் விடயம் தொடர்பில் உங்களுக்கு மேலதிக தெளிவுபடுத்தல் அவசியமாயின் அல்லது இந்த ஆவணத்தின் பிரகாரம் செயலாற்றுவதற்கு மேலதிக தகவல்கள் அவசியமாயின், நிபுணத்துவ ஆலோசனையை நாடுமாறு நாம் பரிந்துரைக்கின்றோம்.

ஃபெயார்ஃபஸ்ட் இன்சூரன்ஸ் லிமிடெட்

ஹொட்லைன்: 0112 428 428 | இணையத்தளம்: www.fairfirst.lk